



COMUNE DI VALBRONA

DENOMINAZIONE DELL'OPERA:

STUDIO DELLA COMPONENTE GEOLOGICA, IDROGEOLOGICA E SISMICA DEL TERRITORIO COMUNALE DI VALBRONA (PROVINCIA DI COMO)

art.57 della L.R. n.12 dell'11 marzo 2005 per il Piano di Governo del Territorio D.G.R. n. 8/1566 del 22 dicembre 2005

COMMITTENTE: Comune di Valbrona - via Vittorio Veneto, 8 - 22039 Valbrona (COMO)	DATA: SETTEMBRE 2007
OGGETTO:	TAVOLA: <b>7a</b>
	SCALA: 1:5.000

FASE DI ANALISI  
CARTA DELL'USO DEL SUOLO  
- SETTORE OCCIDENTALE -

FIRMA DEI COMMITTENTI:

FIRMA DEI PROGETTISTI:

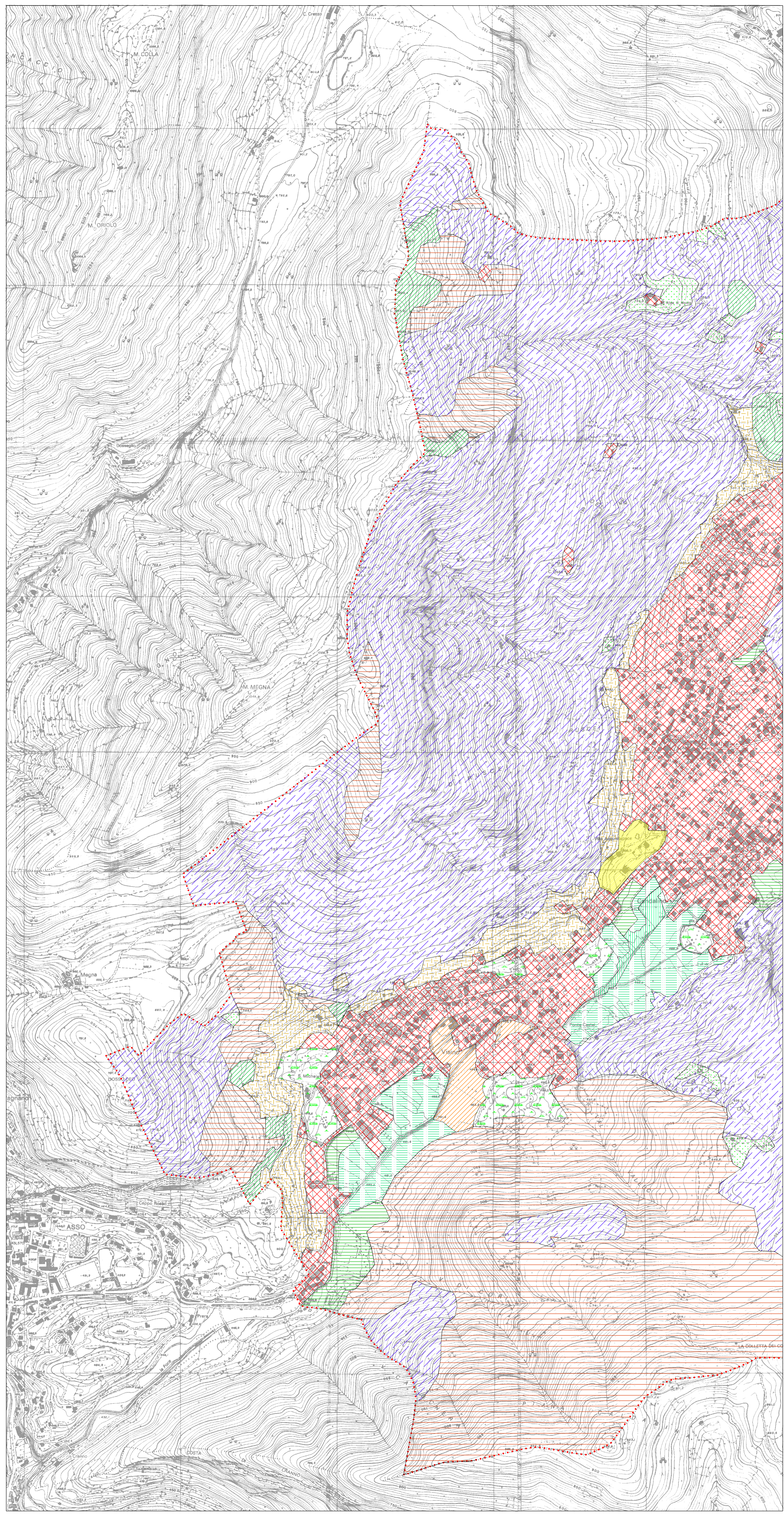

LEGENDA

VEGETAZIONE NATURALE

- VEGETAZIONE PREVALENTEMENTE ERBACEA DI AMBIENTE PALLUSTRE
- AREE UMIDE
- VEGETAZIONE ARBUSTIVA E RUPESTRE

PRATI E PASCOLI

- PRATO
- PRATO ARBORATO
- PRATO PASCOLO

BOSCHI

- BOSCO CEDUO DI LATIFOGIE
- BOSCO CEDUO MISTO
- BOSCO DI CONIFERE
- SELVE CASTANILI E PRATI TERRAZZATI

AMBITTI URBANIZZATI

- EDIFICATO
- PARCHI URBANI E RESIDENZIALI
- SERRE E PRATI

IL PRESENTE ELABORATO È TUTELATO SUI DIRITTI D'AUTORE DALLA LEGGE N. 633 DEL 22/04/1992 E 1463 DEL 14/12/1992. È VIETATA LA RIPRODUZIONE TOTALE O PARZIALE E L'USO PER LA RIPRODUZIONE SENZA LA PERMESSA AUTORIZZAZIONE ESpressa PERMESSA RIPRODURRE

STUDIO GEOLOGICO BONINSEGNÌ E LAVENI ASSOCIATI  
via Galvani, 17 - 20023 Desio (MI) - tel. 0362/203925 - e-mail: boninsegna@laveni.it